

Il grafico illustra la situazione relativa al numero dei migranti sbarcati a decorrere dal 1 gennaio 2023 al 16 agosto 2023* comparati con i dati riferiti allo stesso periodo degli anni 2021 e 2022

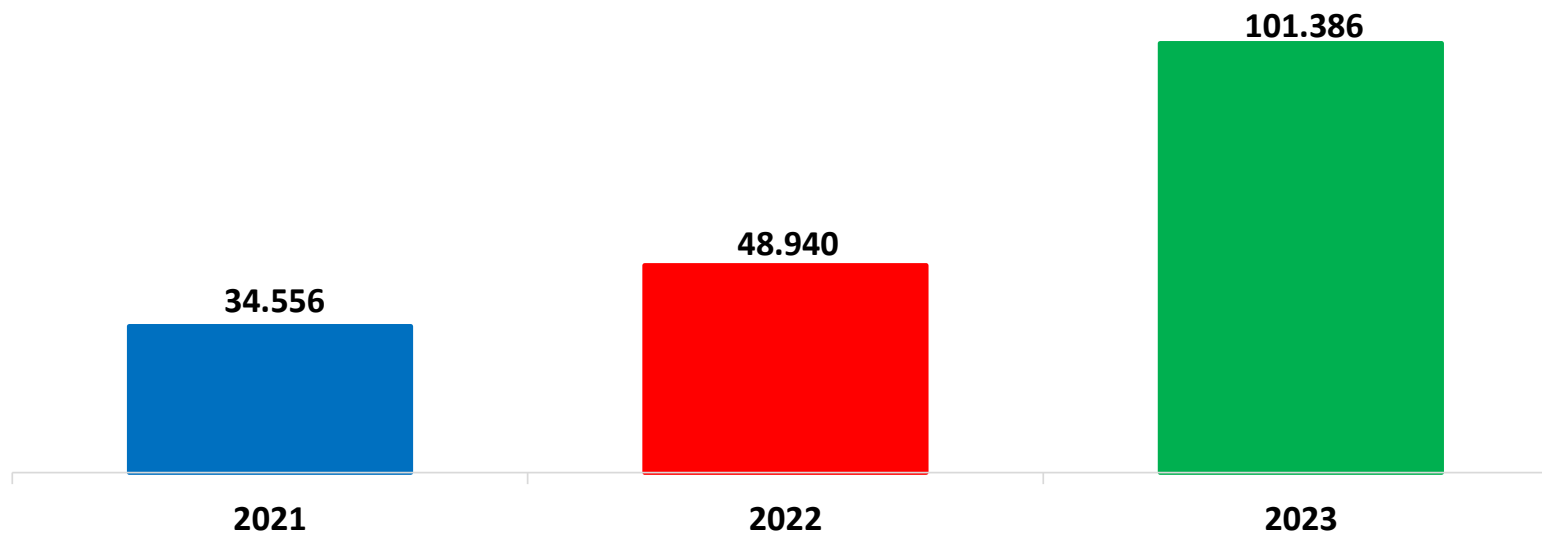

*I dati si riferiscono agli eventi di sbarco rilevati entro le ore 8:00 del giorno di riferimento.
Fonte: Dipartimento della Pubblica sicurezza. I dati sono suscettibili di successivo consolidamento.

Migranti sbarcati* - confronto corrispondente periodo anno precedente

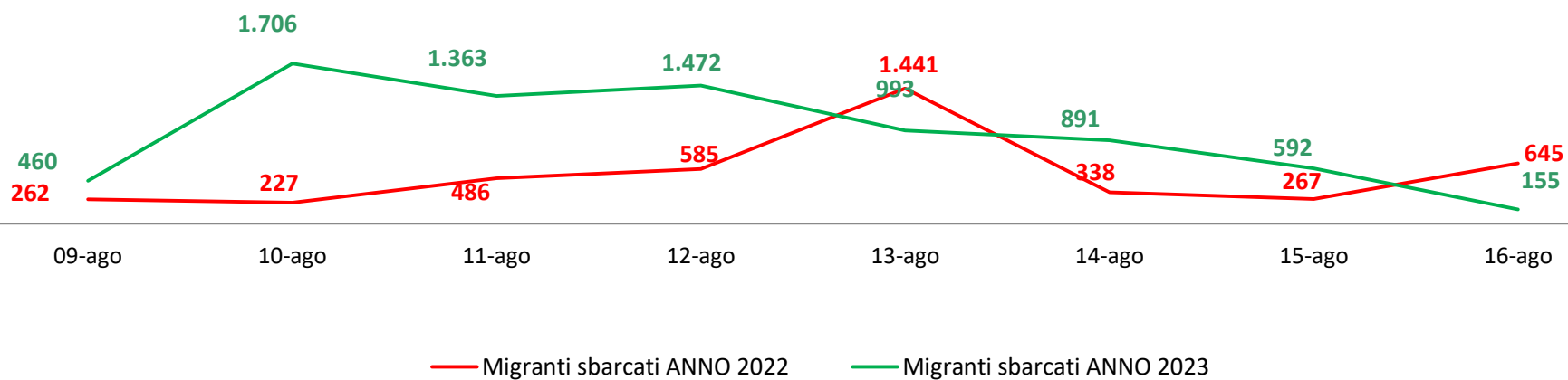

*I dati si riferiscono agli eventi di sbarco rilevati entro le ore 8:00 del giorno di riferimento

Fonte: Dipartimento della Pubblica sicurezza. I dati sono suscettibili di successivo consolidamento.

Migranti sbarcati per giorno al 16 Agosto 2023* - mese di Agosto

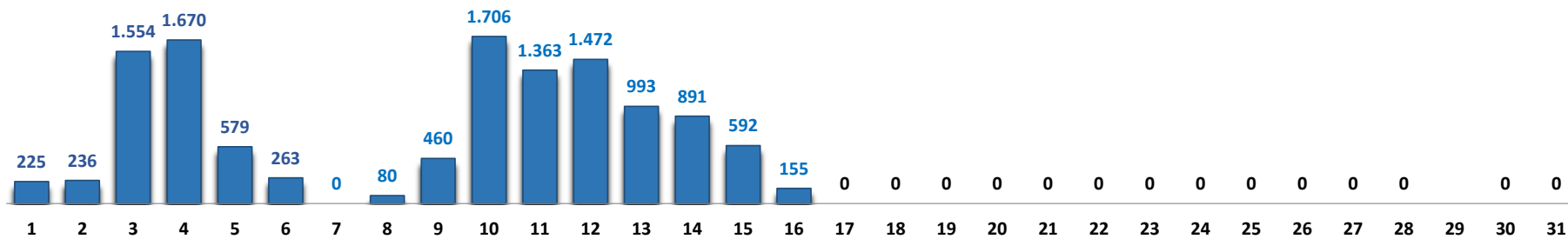

*I dati si riferiscono agli eventi di sbarco rilevati entro le ore 8:00 del giorno di riferimento

Fonte: Dipartimento della Pubblica sicurezza. I dati sono suscettibili di successivo consolidamento.

Comparazione migranti sbarcati negli anni 2021/2022/2023

2021:67.477

2022:105.131

2023:101.386*

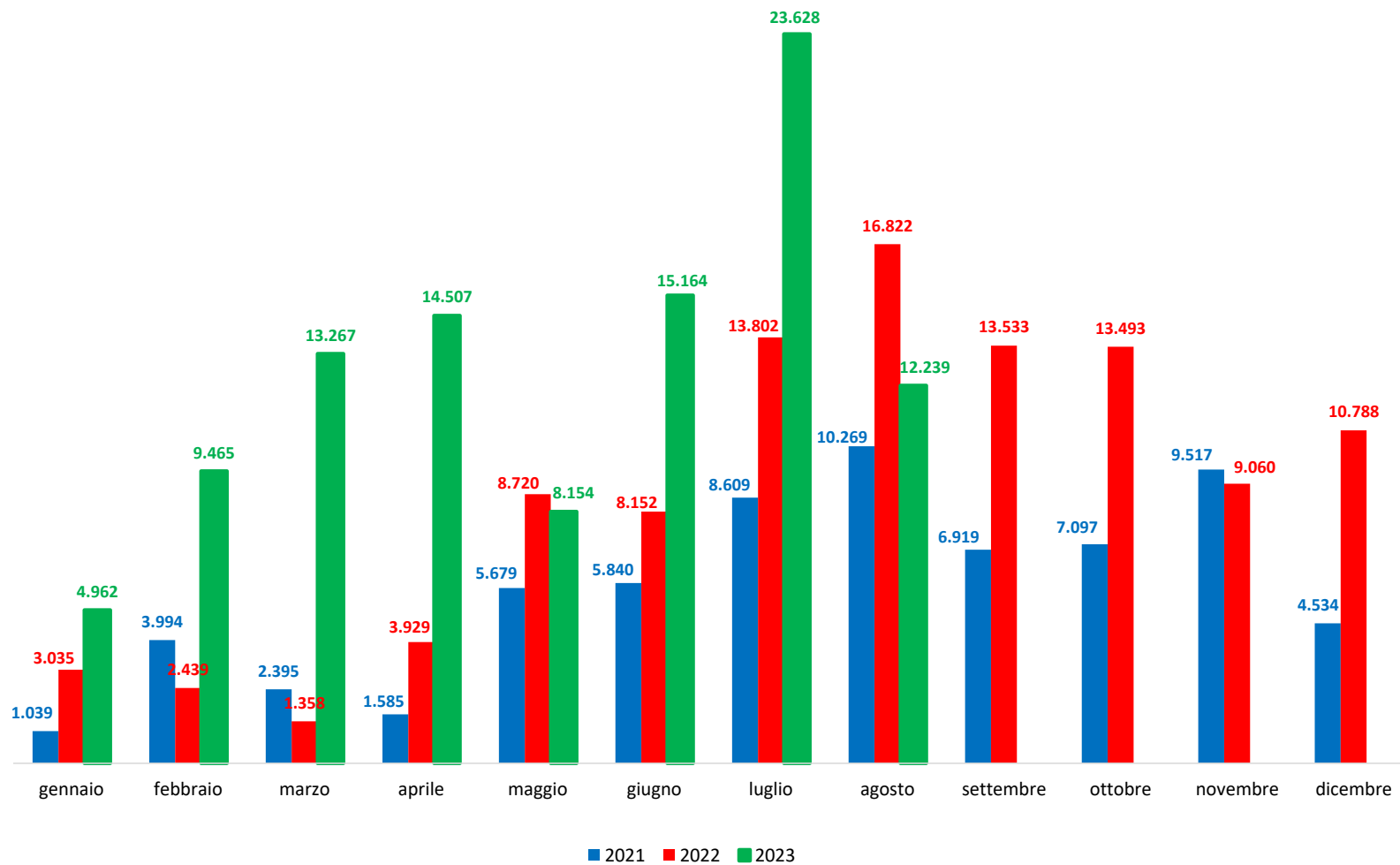

Fonte: Dipartimento della Pubblica sicurezza. I dati sono suscettibili di successivo consolidamento.

Nazionalità dichiarate al momento dello sbarco anno 2023 (aggiornato al 16 agosto 2023)	
Guinea	12.040
Costa d'Avorio	11.888
Egitto	7.821
Tunisia	7.814
Bangladesh	6.912
Pakistan	6.173
Burkina Faso	5.623
Siria	4.258
Camerun	3.470
Mali	3.362
altre*	32.025
Totale**	101.386

*il dato potrebbe ricomprendere immigrati per i quali sono ancora in corso le attività di identificazione.

**I dati si riferiscono agli eventi di sbarco rilevati entro le ore 8:00 del giorno di riferimento.

Fonte: Dipartimento della Pubblica sicurezza. I dati sono suscettibili di successivo consolidamento.

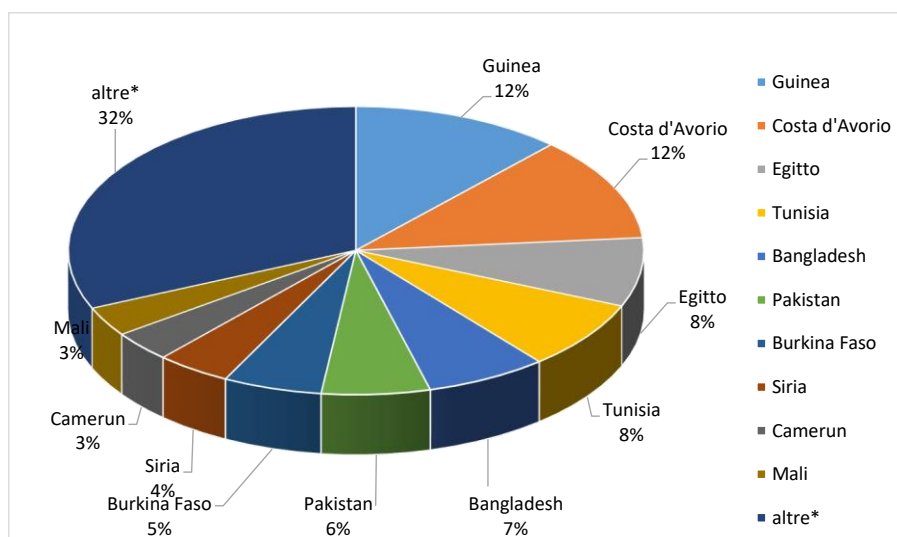

Minori stranieri non accompagnati sbarcati:

Anno 2021: 10.053

Anno 2022: 14.044

Anno 2023: 10.286

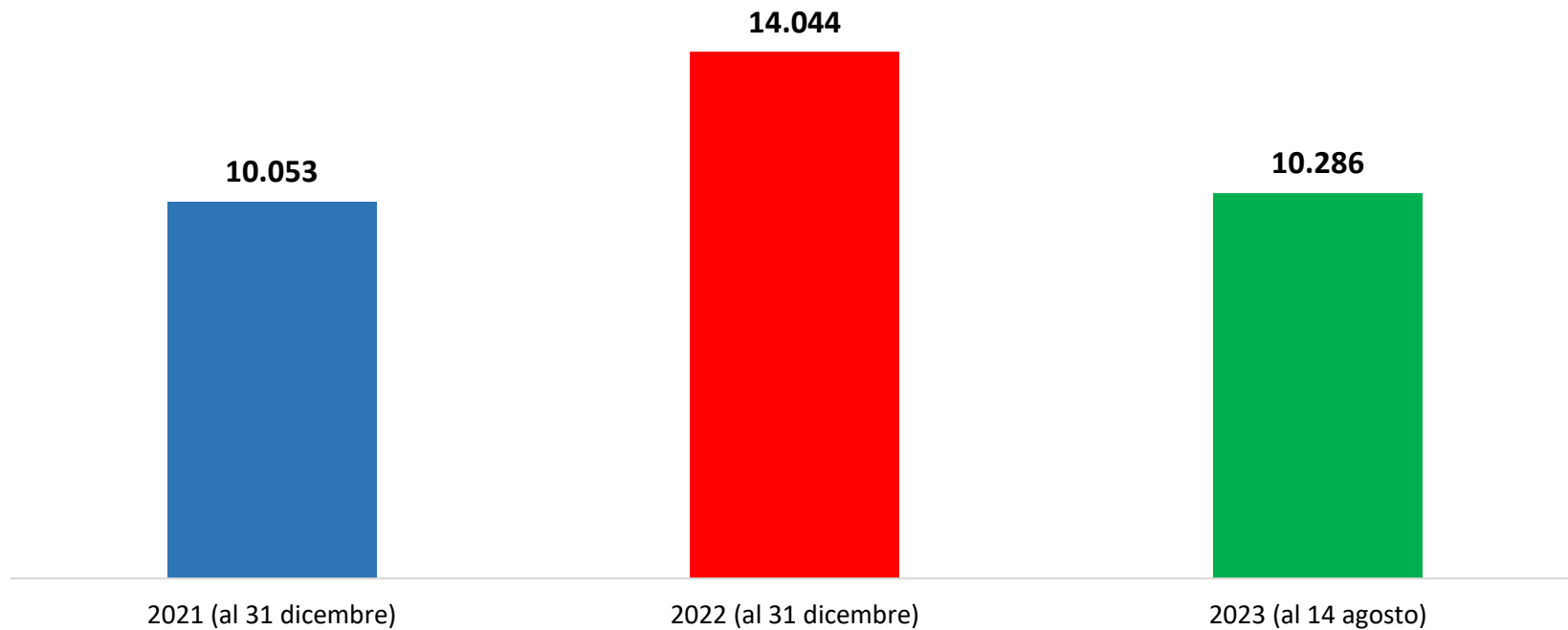

Fonte: Dipartimento della Pubblica sicurezza. I dati sono suscettibili di successivo consolidamento.