

Il grafico illustra la situazione relativa al numero dei migranti sbarcati a decorrere dal 1 gennaio 2021 al 31 gennaio 2021* comparati con i dati riferiti allo stesso periodo degli anni 2019 e 2020

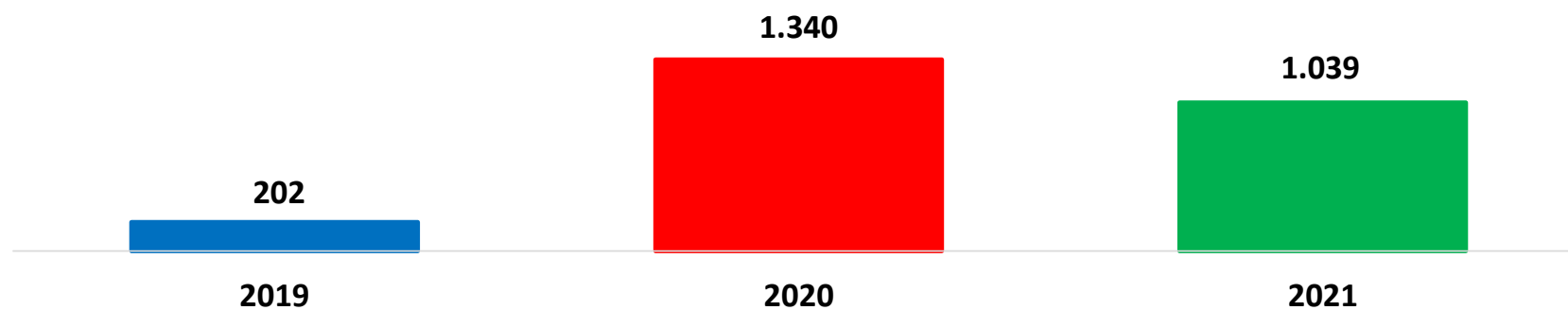

*I dati si riferiscono agli eventi di sbarco rilevati entro le ore 8:00 del giorno di riferimento.

Fonte: Dipartimento della Pubblica sicurezza. I dati sono suscettibili di successivo consolidamento.

Migranti sbarcati* - confronto corrispondente periodo anno precedente

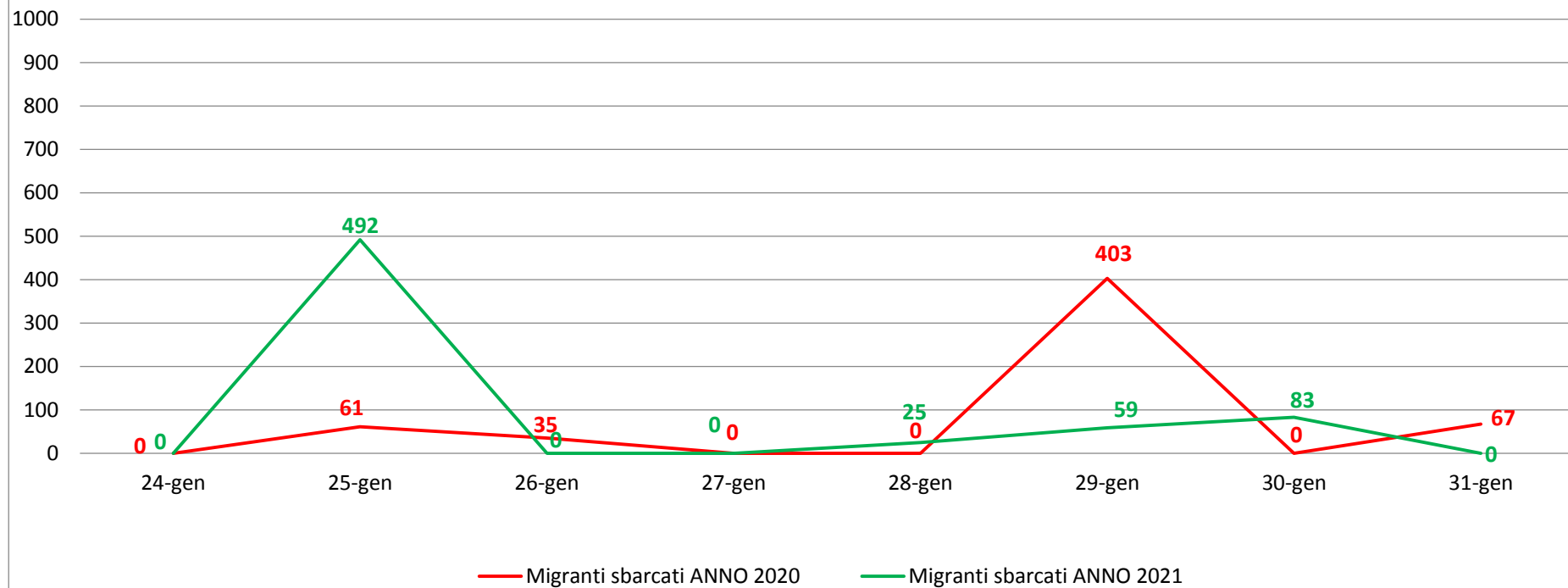

*I dati si riferiscono agli eventi di sbarco rilevati entro le ore 8:00 del giorno di riferimento

Fonte: Dipartimento della Pubblica sicurezza. I dati sono suscettibili di successivo consolidamento.

Migranti sbarcati per giorno al 31 Gennaio 2021* - mese di Gennaio

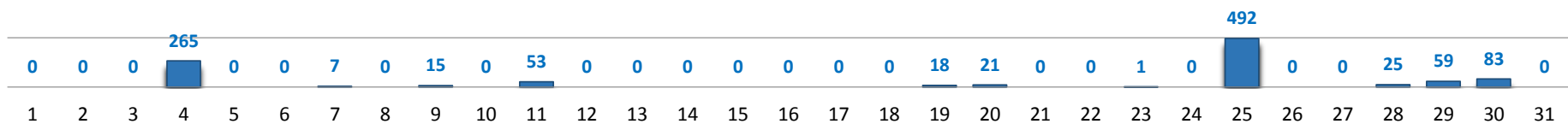

*I dati si riferiscono agli eventi di sbarco rilevati entro le ore 8:00 del giorno di riferimento

Fonte: Dipartimento della Pubblica sicurezza. I dati sono suscettibili di successivo consolidamento.

Comparazione migranti sbarcati negli anni 2019/2020/2021

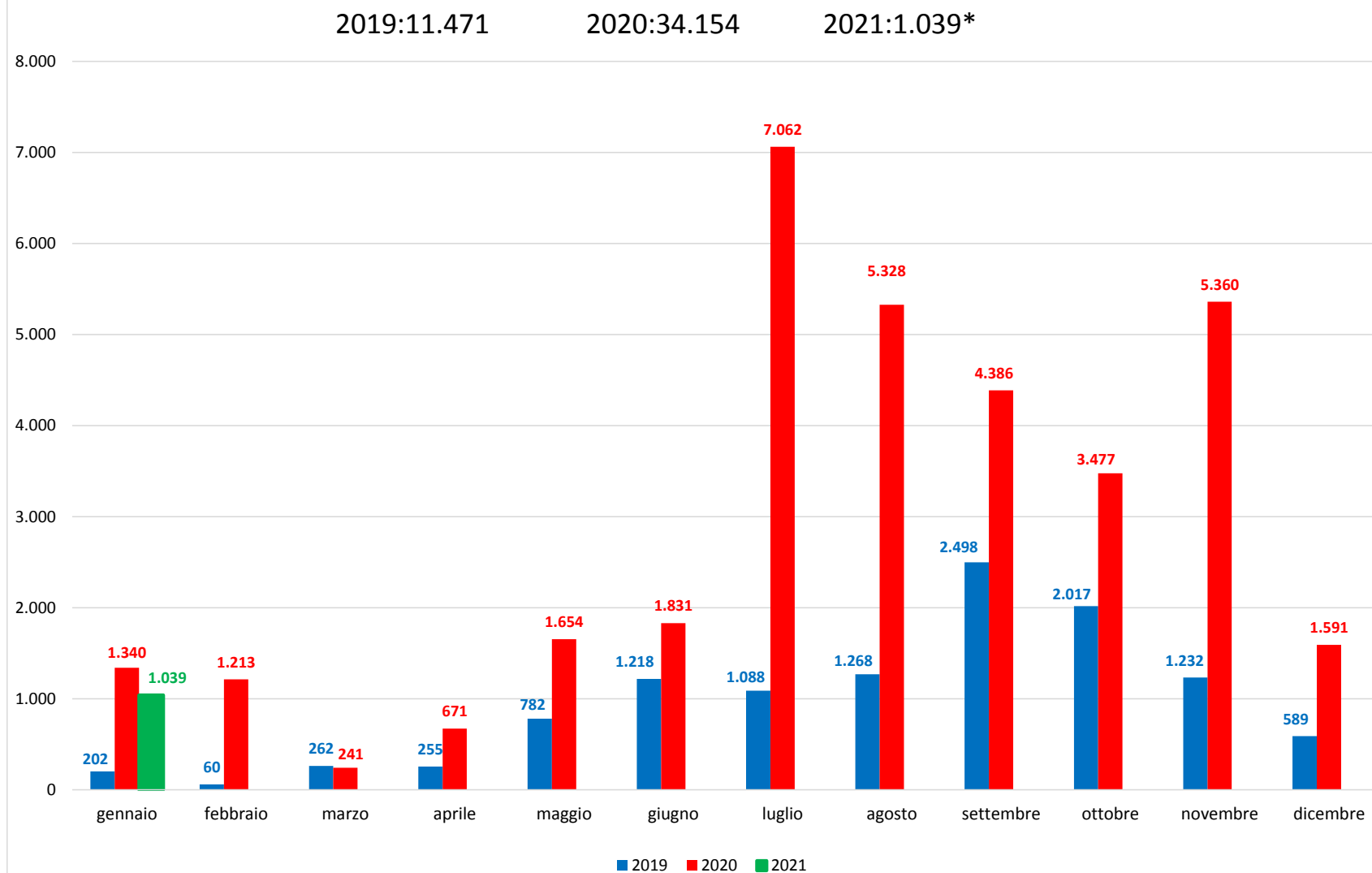

*I dati si riferiscono agli eventi di sbarco rilevati entro le ore 8:00 del giorno di riferimento.

Fonte: Dipartimento della Pubblica sicurezza. I dati sono suscettibili di successivo consolidamento.

PRESENZE MIGRANTI IN ACCOGLIENZA				
Regione	Immigrati presenti negli hot spot	Immigrati presenti nei centri di accoglienza	Immigrati presenti nei centri SAI*	Totale immigrati in accoglienza sul territorio
Totale complessivo	180	54.343	25.574	80.097
Lombardia		8.291	2.115	10.406
Emilia-Romagna		6.006	2.240	8.246
Lazio		5.235	2.012	7.247
Piemonte		5.417	1.808	7.225
Sicilia	180	2.450	3.763	6.393
Campania		3.839	1.975	5.814
Toscana		3.725	1.279	5.004
Veneto		3.926	605	4.531
Puglia	0	1.376	2.764	4.140
Calabria		1.543	2.196	3.739
Liguria		2.449	811	3.260
Friuli-Venezia Giulia		2.459	304	2.763
Marche		1.191	874	2.065
Abruzzo		1.000	532	1.532
Trentino-Alto Adige		1.116	255	1.371
Basilicata		825	542	1.367
Umbria		933	336	1.269
Sardegna		791	219	1.010
Molise		201	746	947
Valle d'Aosta		60	23	83

*I dati del SAI sono aggiornati all'ultimo giorno del mese precedente.

aggiornamento **31/01/2021**

Percentuale di distribuzione dei migranti

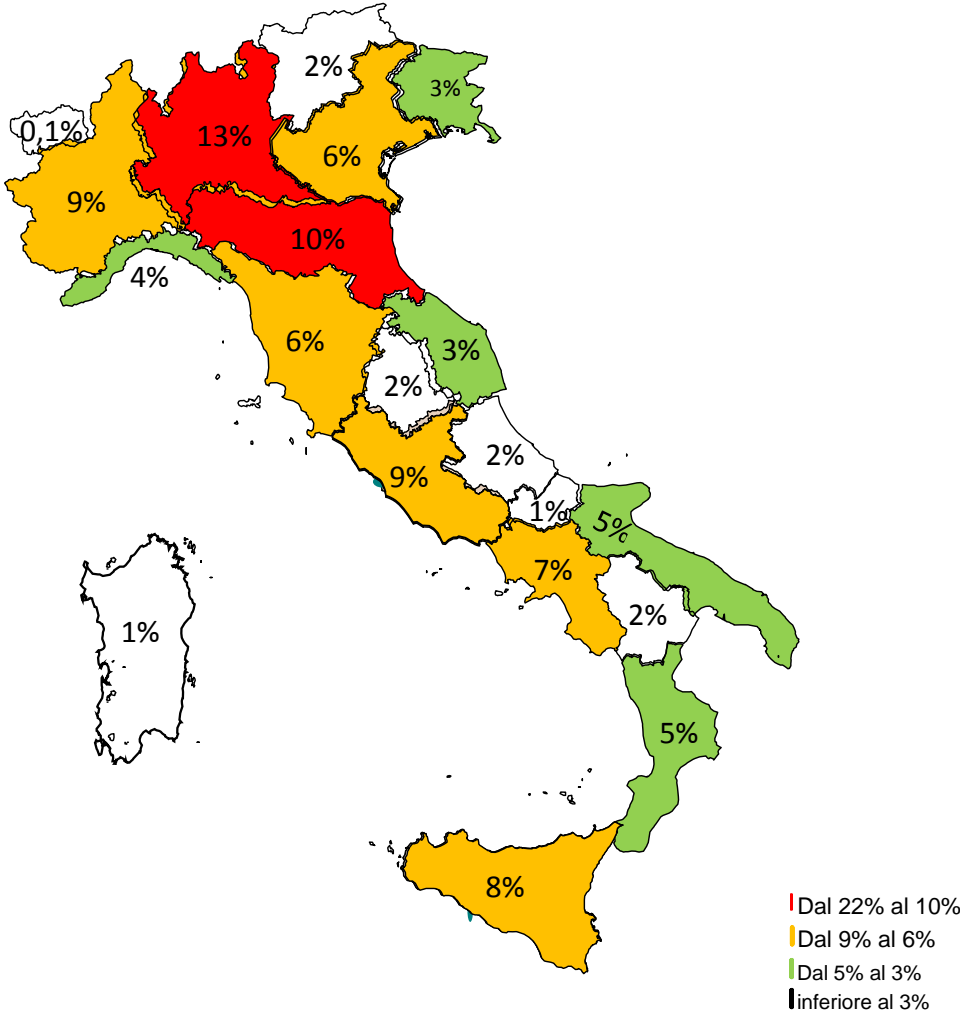

Nazionalità dichiarate al momento dello sbarco anno 2021 (aggiornato al 31 gennaio 2021)	
Eritrea	217
Tunisia	61
Afghanistan	50
Sudan	33
Guinea	29
Mali	24
Egitto	20
Etiopia	17
Costa d'Avorio	11
Senegal	8
altre*	569
Totale**	1.039

*il dato potrebbe ricomprendere immigrati per i quali sono ancora in corso le attività di identificazione.

**I dati si riferiscono agli eventi di sbarco rilevati entro le ore 8:00 del giorno di riferimento.

Fonte: Dipartimento della Pubblica sicurezza. I dati sono suscettibili di successivo consolidamento.

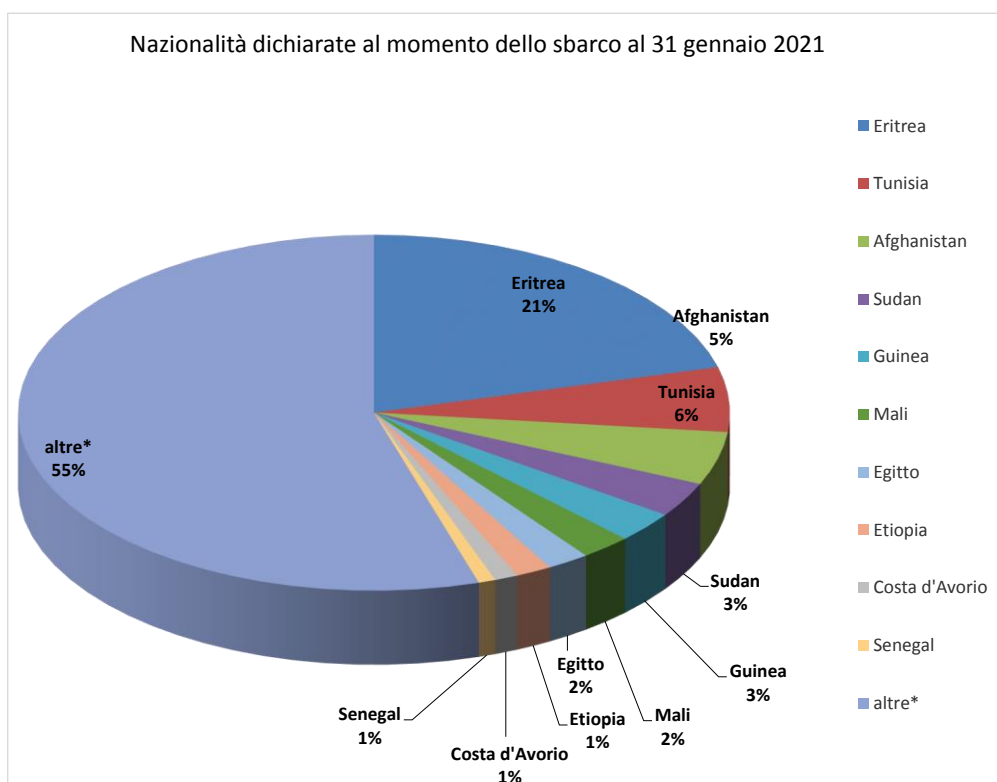

* il dato potrebbe ricomprendere immigrati per i quali sono ancora in corso le attività di identificazione

**I dati si riferiscono agli eventi di sbarco rilevati entro le ore 8:00 del giorno di riferimento

Fonte: Dipartimento della pubblica sicurezza. I dati sono suscettibili di successivo consolidamento.

Minori stranieri non accompagnati sbarcati:

Anno **2019**: 1.680 Anno **2020**: 4.687 Anno **2021**: 66

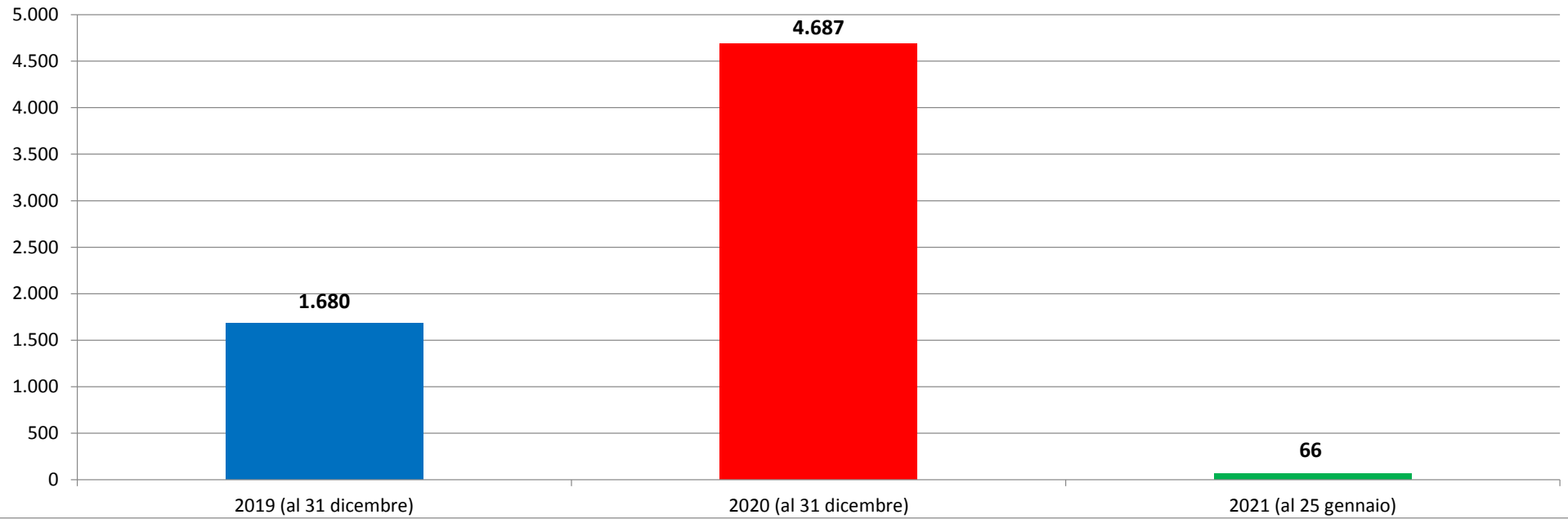

Fonte: Dipartimento della Pubblica sicurezza. I dati sono suscettibili di successivo consolidamento.